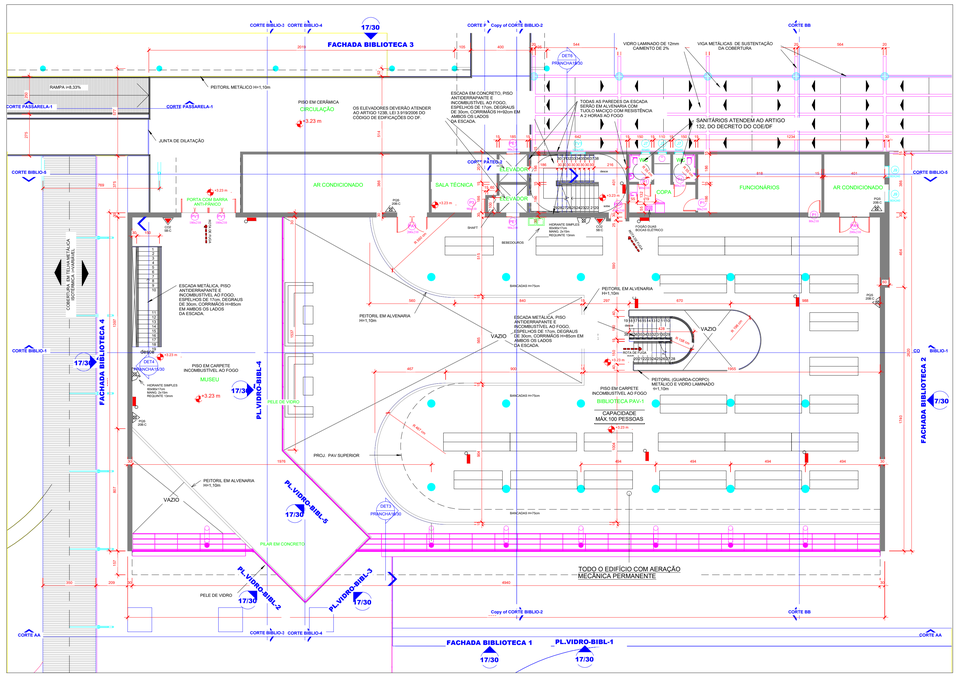

1 BIBLIOTECA PAV-1
1 : 100

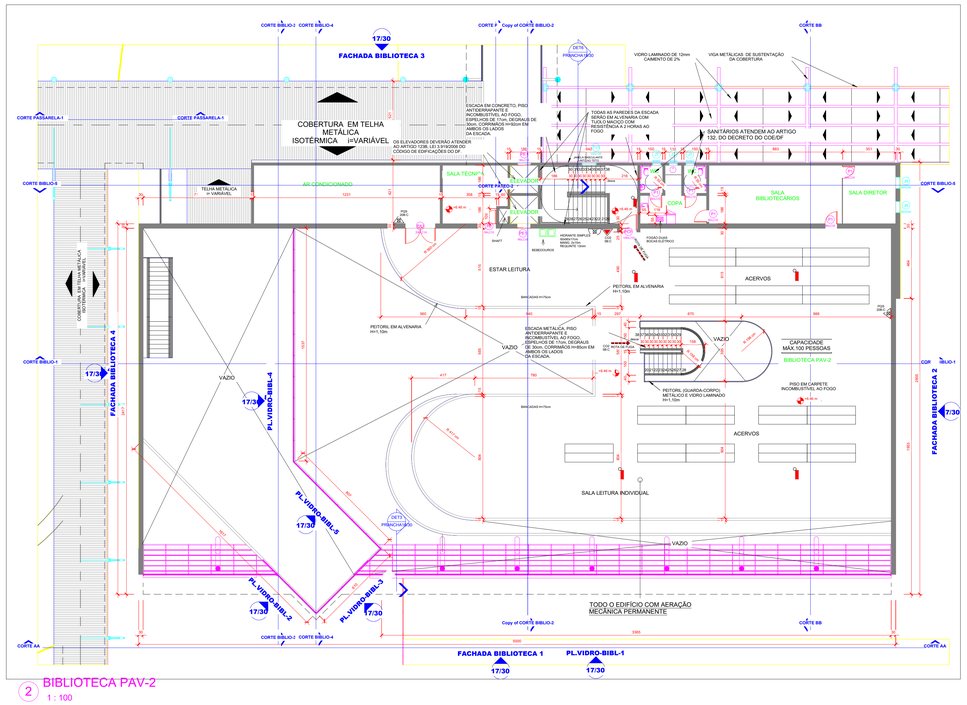

2 BIBLIOTECA PAV-2
1 : 100

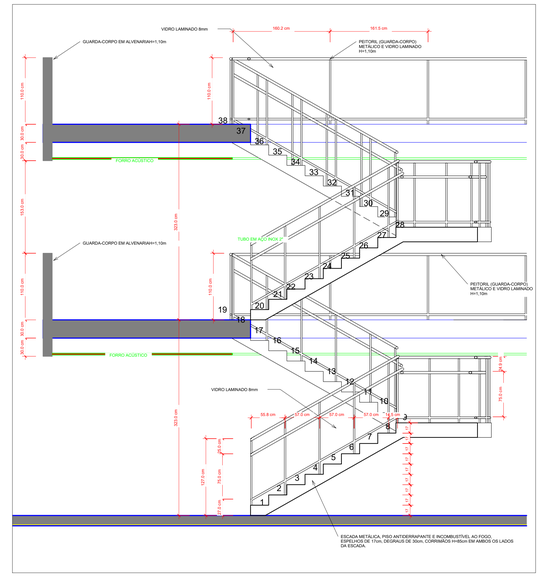

5 DETALHE ESCADA BIBLIOTECA
1 : 25

LEI 15.802/2006	LEGENDA DE INCÊNDIO
	EXTINTOR PORTÁTIL-DIÓXIDO DE CARBÔNICO-CO2 5-B-C
	EXTINTOR PORTÁTIL-PÓ QUÍMICO SECO-PQS 20-B-C
	EXTINTOR PORTÁTIL-ÁGUA PRESSURIZADA - AP 2-A
	HIDRANTE SIMPLES - 65x90x17cm -MANG. 2x15m
	ILUMINAÇÃO DE EMERGÊNCIA FIXADA A 2,20m NA PAREDE OU NO TETO
ROTA DE FUGA	ROTA DE FUGA

OBS.:1

OS BLOCOS ADMINISTRATIVO, SALAS DE AULA, BIBLIOTECA E AUDITÓRIO TERÃO INSTALAÇÃO DE AR CONDICIONADO COM ADRAÇÃO MECÂNICA PERMANENTE.

OBS.:2

O PROFISSIONAL RESPONSÁVEL PELA EXECUÇÃO DA OBRA, JUNTAMENTE COM O PROPRIETÁRIO SE COMPROMETEM A CONSTRUIR A CALÇADA DE SUA RESPONSABILIDADE, ADEQUANDO A COM AS VIZINHAS EXISTENTES, ATENDENDO A ACESSIBILIDADE A TODOS, COM RAMPAS E OUTROS ITENS NOS TERMOS DO CÓDIGO DE EDIFICAÇÕES DO DISTRITO FEDERAL.

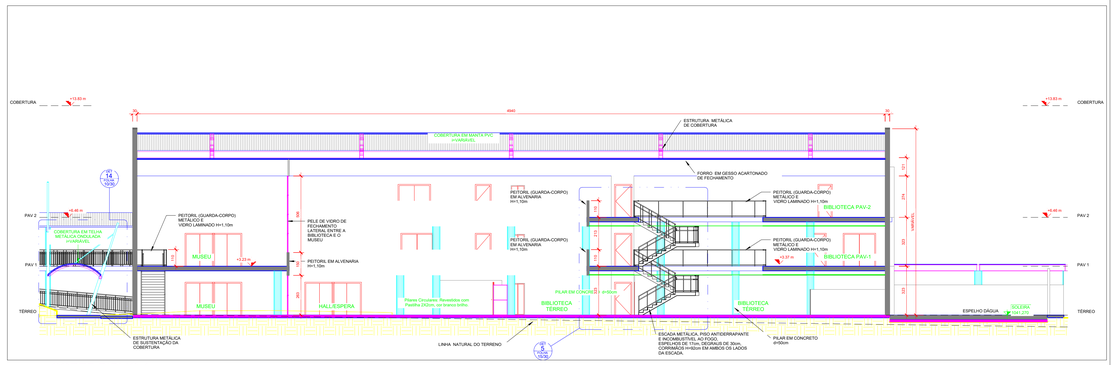

6 CORTE BIBLIO-1
1 : 100

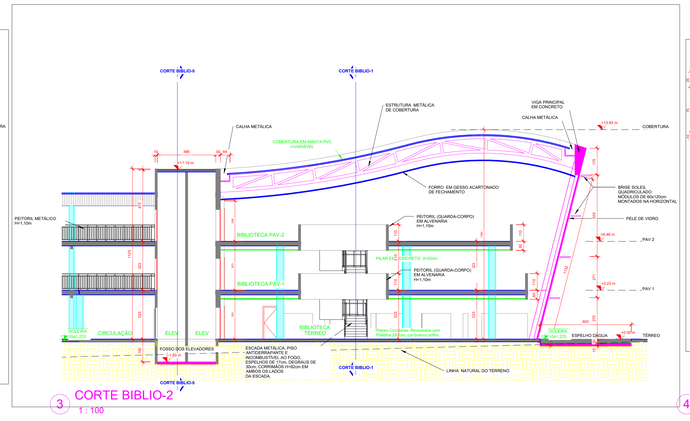

3 CORTE BIBLIO-2
1 : 100

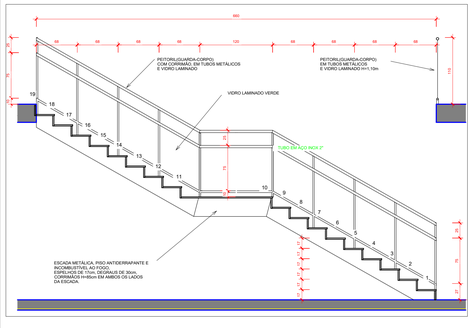

4 DETALHE ESCADA MUSEU
1 : 25

SETOR: SETOR DE GRANDES ÁREAS NORTE

ENDEREÇO: SGAN 610 LOTES O,E,F e G

PROPRIETÁRIO: INSTITUTO FEDERAL DE EDUCAÇÃO, CIÊNCIA E TECNOLOGIA DE BRASÍLIA

AUTOR DO PROJETO: ARQT. ALEXANDRE DO PRADO DIAS - CREA 7836/D GO

AUTOR DO PROJETO: ARQT. ATHOS RIOS JÚNIOR - CREA 3577/D GO/TO

AUTOR DO PROJETO: ARQT. WALTER ANTÔNIO GARCIA - CREA 4256/D GO/TO

INSTITUTO FEDERAL DE EDUCAÇÃO, CIÊNCIA E TECNOLOGIA DE BRASÍLIA

ARQT. ALEXANDRE DO PRADO DIAS - CREA 7836/D GO

ARQT. ATHOS RIOS JÚNIOR - CREA 3577/D GO/TO

ARQT. WALTER ANTÔNIO GARCIA - CREA 4256/D GO/TO

PROJETO DE ARQUITETURA

INSTITUTO FEDERAL DE EDUCAÇÃO, CIÊNCIA E TECNOLOGIA DE BRASÍLIA

CONTEÚDO: PLANIMETRIA DE 01 DETALHE ESCADA BIBLIOTECA DETALHE ESCADA MUSEU

BIBLIOTECA CORTES 1e2

15/30

ÁREA TERRENO: 42.000,00m2 | ÁREA CONSTRUÇÃO: 30.507,25m2

DATA: 27 ABRIL 08 | ESCALA INDICADA | DESENHO:HEA

R:\ARTUR ALEXIO\JOB\1EFET BSB\EFEALEXIEFET-PROJETETASEFET-PROJETETS\BA-NOVA\BOLEIRA.vw